



**Libero Consorzio di Palermo
Comune di Partinico**

Settore Urbanistica - S.U.A.P. e Sportello Europa

90047 - Viale della Regione, 27 - Tel. 0918914262

OGGETTO: Modifica della delimitazione del centro abitato ai sensi dell'art. 4 D.lvo 285/92 C.d.S. e art. 5 comma 6 del D.P.R. 495/92, ad integrazione della deliberazione di G.M. n.97/2016

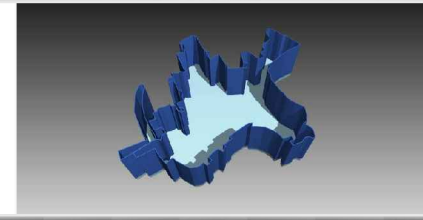

TAV. 1

CARTOGRAFIE

I Progettisti

Geom. Gerardo la Franca

Geom. Lucio Lio

Il Responsabile del Settore

Arch. Anna Maria Rizzo

Visto: Il Sindaco

Dott. Salvatore Lo Biundo

Visi e Approvazioni

.....

Cartografia Scala 1:10000

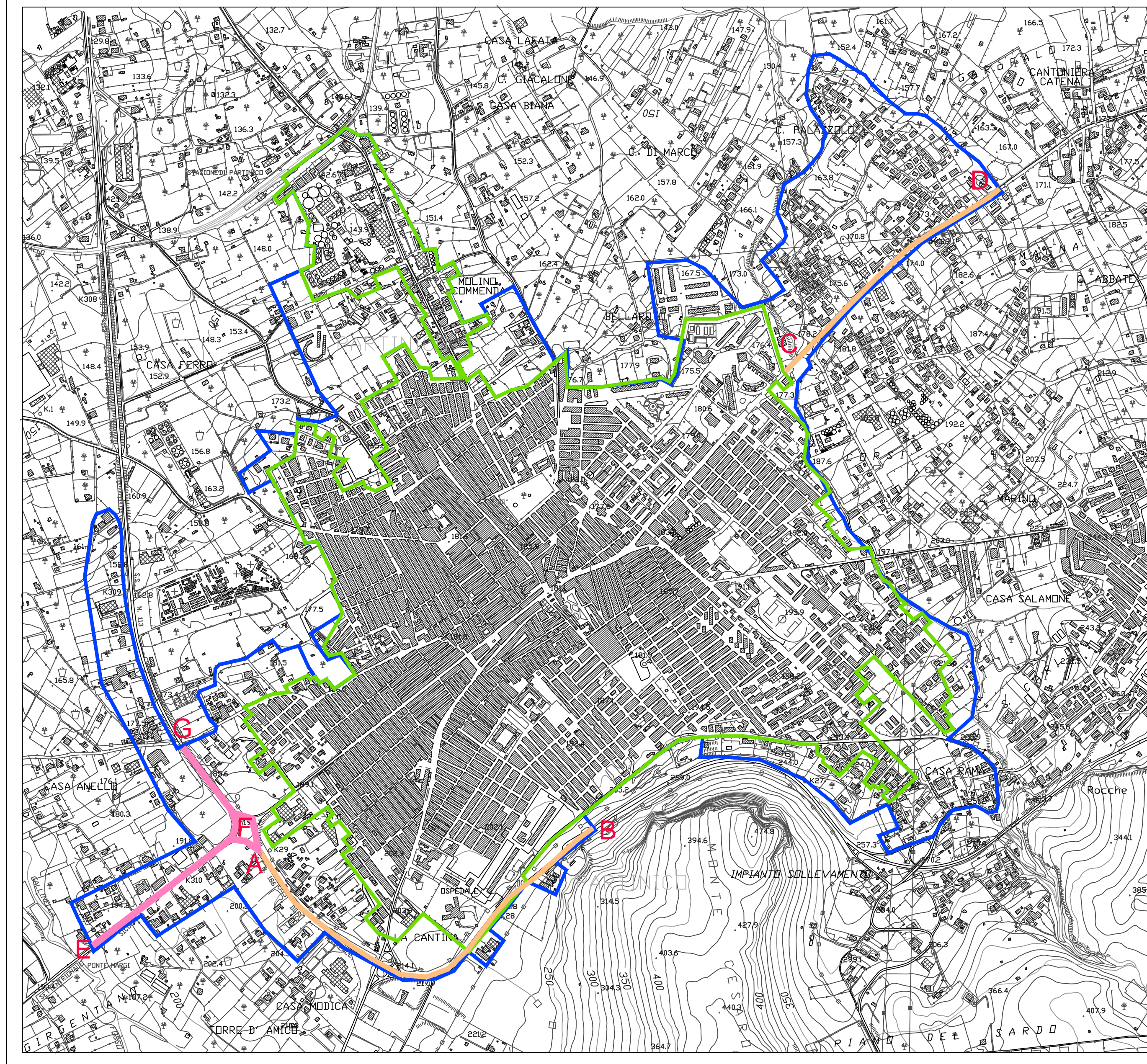

— Aggiornamento della delimitazione del centro abitato ai sensi dell'art. 4 D.lvo 285/92 C.d.S. e art. 5 comma 6 del D.P.R. 495/92

—

A B Tratto di strada presa in carico con
C D

E F Tratto di strada da prendere in carico
G

Schematizzazione limite centro abitato

.....

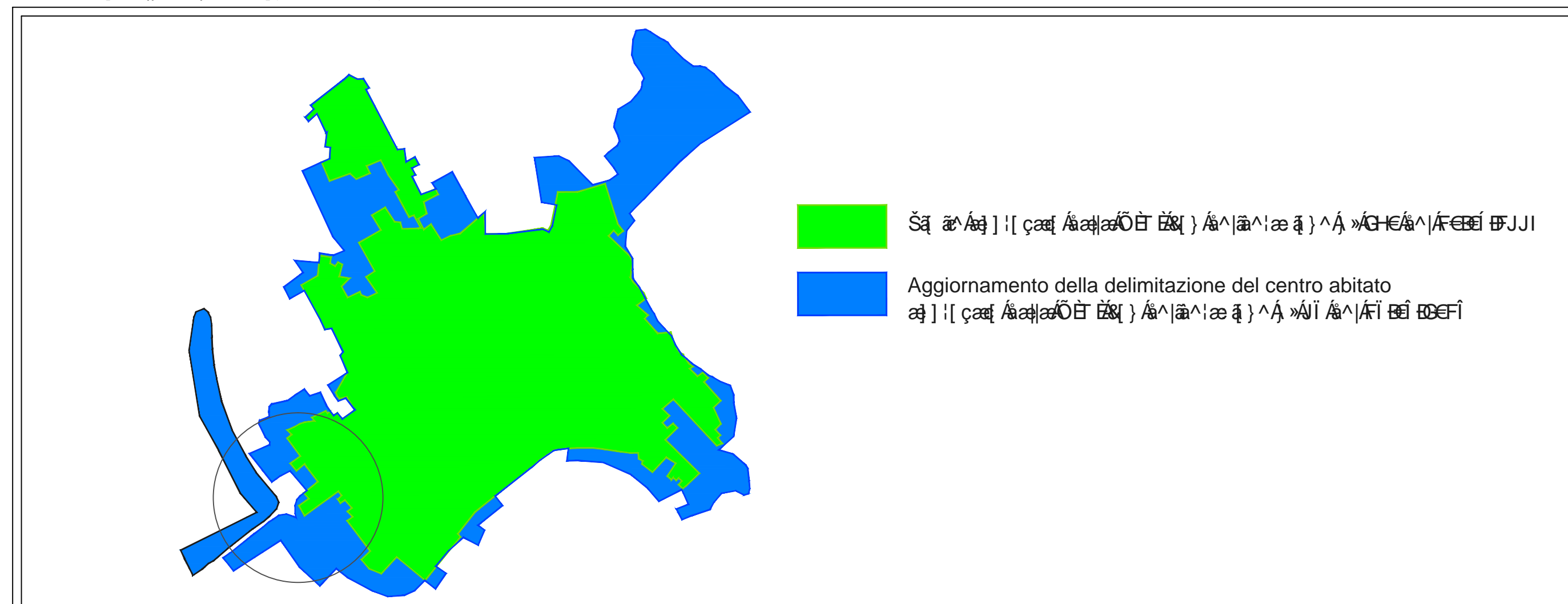

Stralcio P.R.G. Scala 1:10000

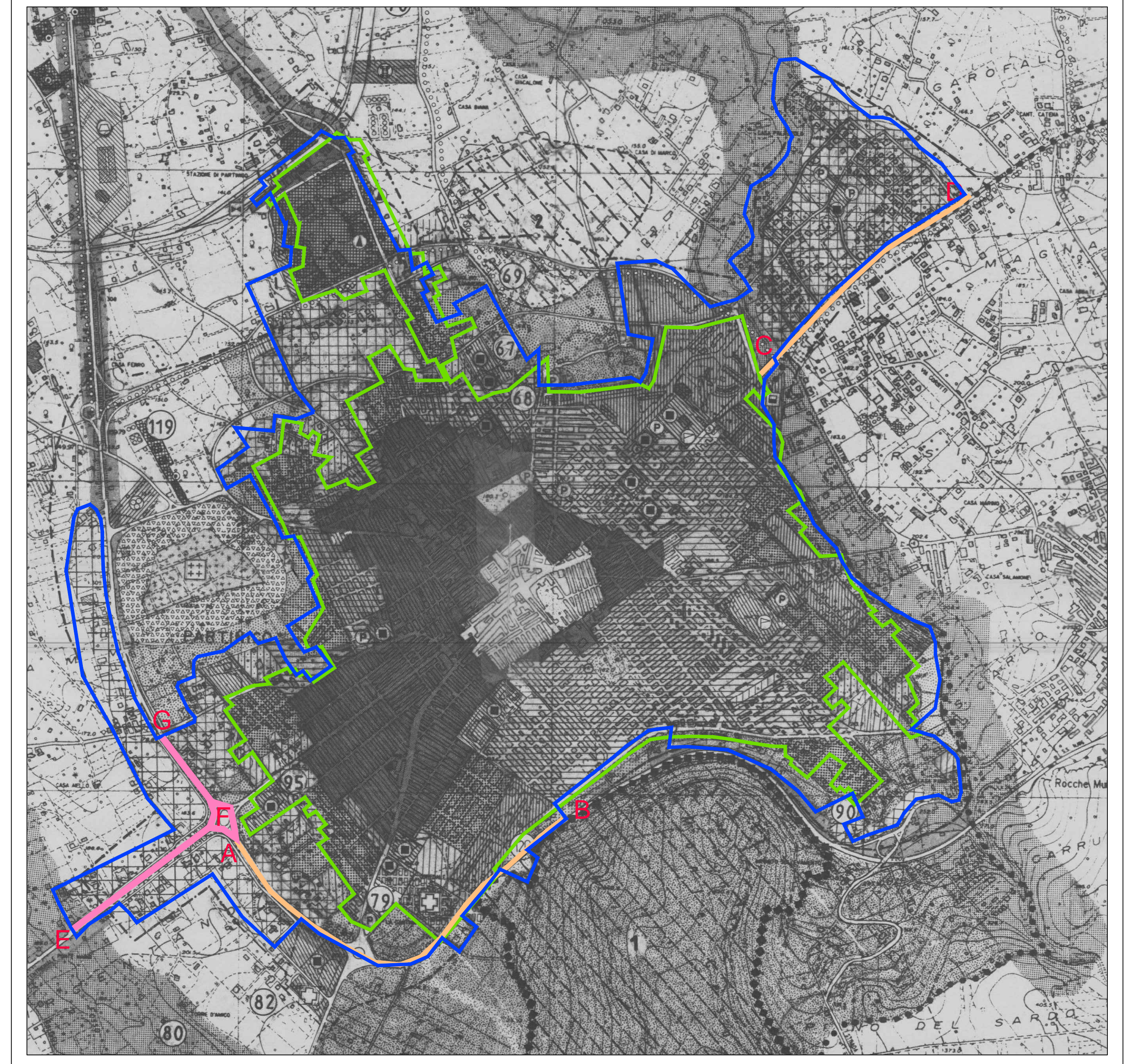

Schematizzazione limite centro abitato

